L'OREE DE LA BAIE
BOULEVARD DU GENERAL SIZAIRE
80 410 CAYEUX-SUR-MER

VINCI IMMOBILIER

L'ORÉE DE LA BAIE
Cayeux-sur-Mer

BATIMENT 6

NIVEAU : **RDC**

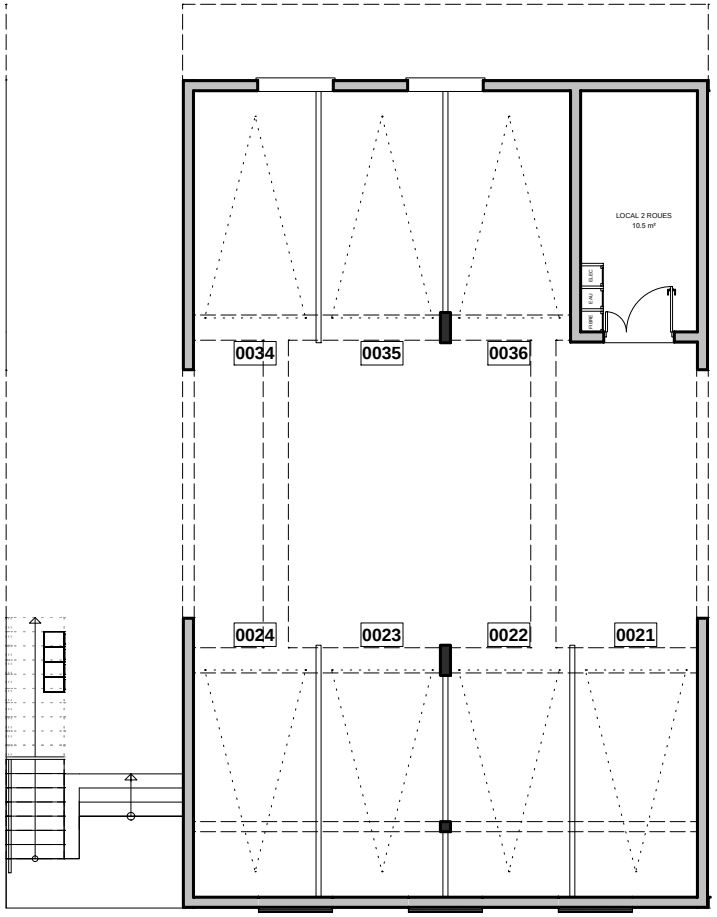

PLAN DE MASSE

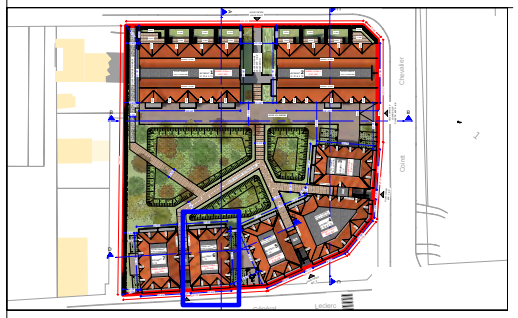

0 1 2

* DES MODIFICATIONS SONT SUCEPTIBLES D'ETRE APPORTEES A CE PLAN EN FONCTION
DES NECESSITES TECHNIQUES DE LA REALISATION,
TANT EN CE QUI CONCERNENT LES DIMENSIONS LIBRES, QUE LES EQUIPEMENTS.
LES SURFACES AINSI QUE LES COTES INDIQUEES SONT APPROXIMATIVES.
LES PLANS N'INTEGRENT PAS LES SOFFITES, RETOMBEES DE POUTRE, ETC...

Version du 07-01-26

DVA ARCHITECTURE
81 Boulevard Lafayette
BP80176 - 62 103 Calais Cedex