VINCI IMMOBILIER NORD EST - BOULEVARD VOLTAIRE

PLAN SYNOPTIQUE - Cage A - ATTIQUE

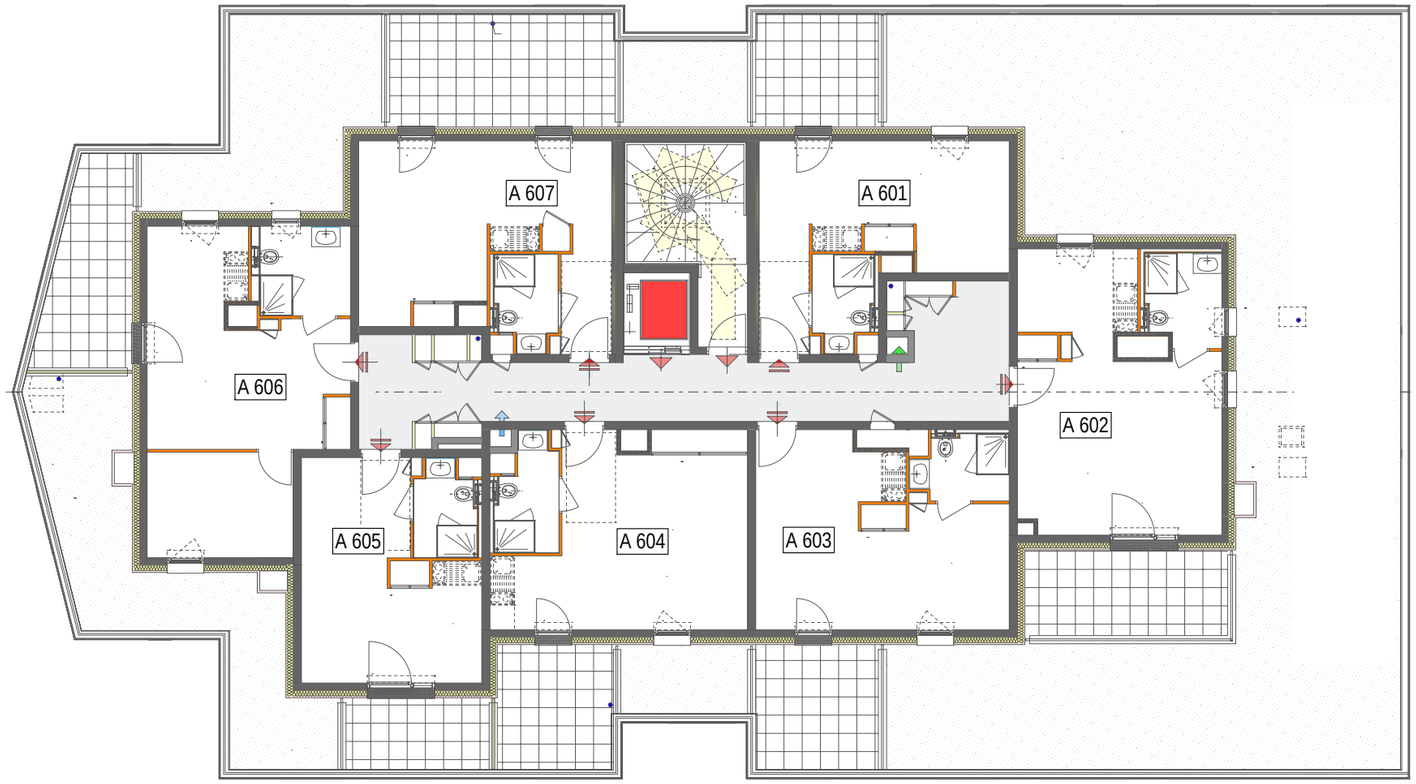

Document non contractuel : le présent document exprime la figure et les dispositions générales de l'appartement. Les cotes et superficies sont données sous réserves des impératifs techniques de construction et des tolérances d'exécution.
De légères modifications pourront être apportées. Les retombées de poutres, soffites, faux-plafonds, canalisations, trappes de visite sur gaines techniques, évacuations et descentes EP ne sont pas systématiquement figurés.
Les équipements ménagers indiquent la position de passage des fluides mais ne sont pas fournis. L'épaisseur des isolants sera déterminée par l'étude technique d'exécution, de ce fait, les indications sur ce plan sont indicatives.

Date: 21/05/2024

Ech: 1/150ème