| DATE |
|---|
| |
| NOM DU RESERVATAIRE |
| |
| VISA DU RESERVATAIRE |
| |
| VISA DU RESERVANT |
| |

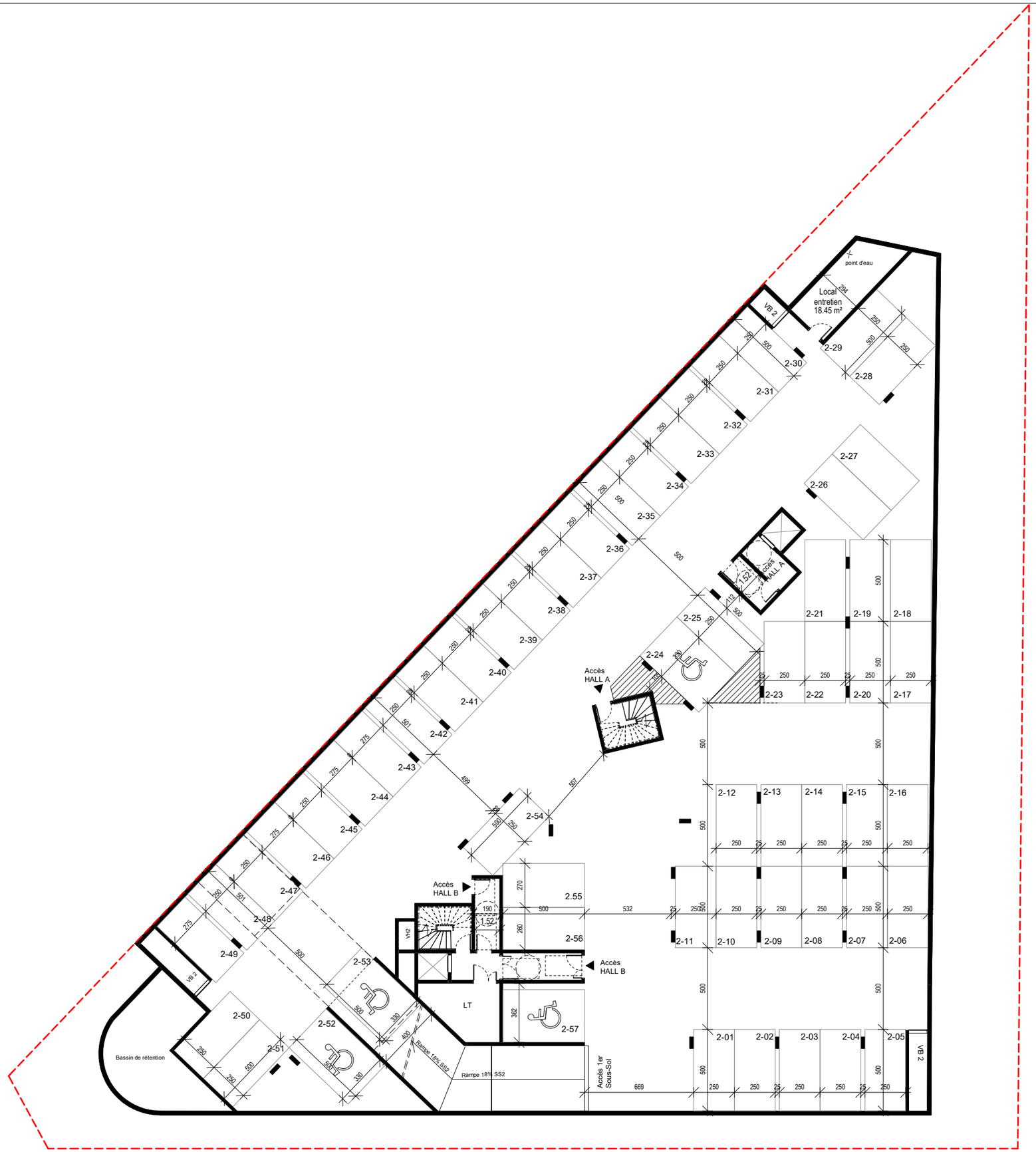

**L'HAY-LES ROSES - 94240**

**POINTE DU CALVAIRE**
**1 à 7 avenue Général de Gaulle**
**2 à14 rue Gabriel Péri**

VINCI IMMOBILIER

DGPAM

Sous-sol-2

**PLAN DE SITUATION**

NOTA:
- En fonction des nécessités techniques et / ou de la réglementation, des modifications sont susceptibles d'être apportées à ce plan.
- Les surfaces et les côtes indiquées (dimentionnelles ou arithmétiques) sont soumises aux tolérances règlementaires.
- Les soffites, faux plafonds, rampants, gaines sont susceptibles d'évoluer en situation, nombre et dimensions.
- Les canalisations, retombées, regards ne sont pas figurés.
- Les plantations figurant sur les plans de présentation du lot sont indicatives et pourront faire l'objet de modifications, aussi bien en nombre qu'en type.
- Des modifications mineures ou des aménagements de détails nécessaires pour des raisons d'ordre technique ou administratif pourront être reportés sur les plans.
- La surface habitable comprend les placards.
- Les emplacements machines sont en pointillés, mais les appareils ne sont pas fournis.
- La literie indiquée dans la chambre est à titre indicatif de la norme handicapée. La literie est non fournie.
- Les rectangles, ronds et cotes de signalisation PMR sont représentés à titre indicatif pour respect de la norme PMR.
- En ce qui concerne les radiateurs et sèches serviettes il s'agit d'emplacements et de dimensions de principe.

1 ATELIERS 5 ARCHITECTES

| DATE: 21/05/2024 | INDICE: MARCHE |
|---|---|

| DATE |
|---|
| |
| NOM DU RESERVATAIRE |
| |
| VISA DU RESERVATAIRE |
| |
| VISA DU RESERVANT |
| |

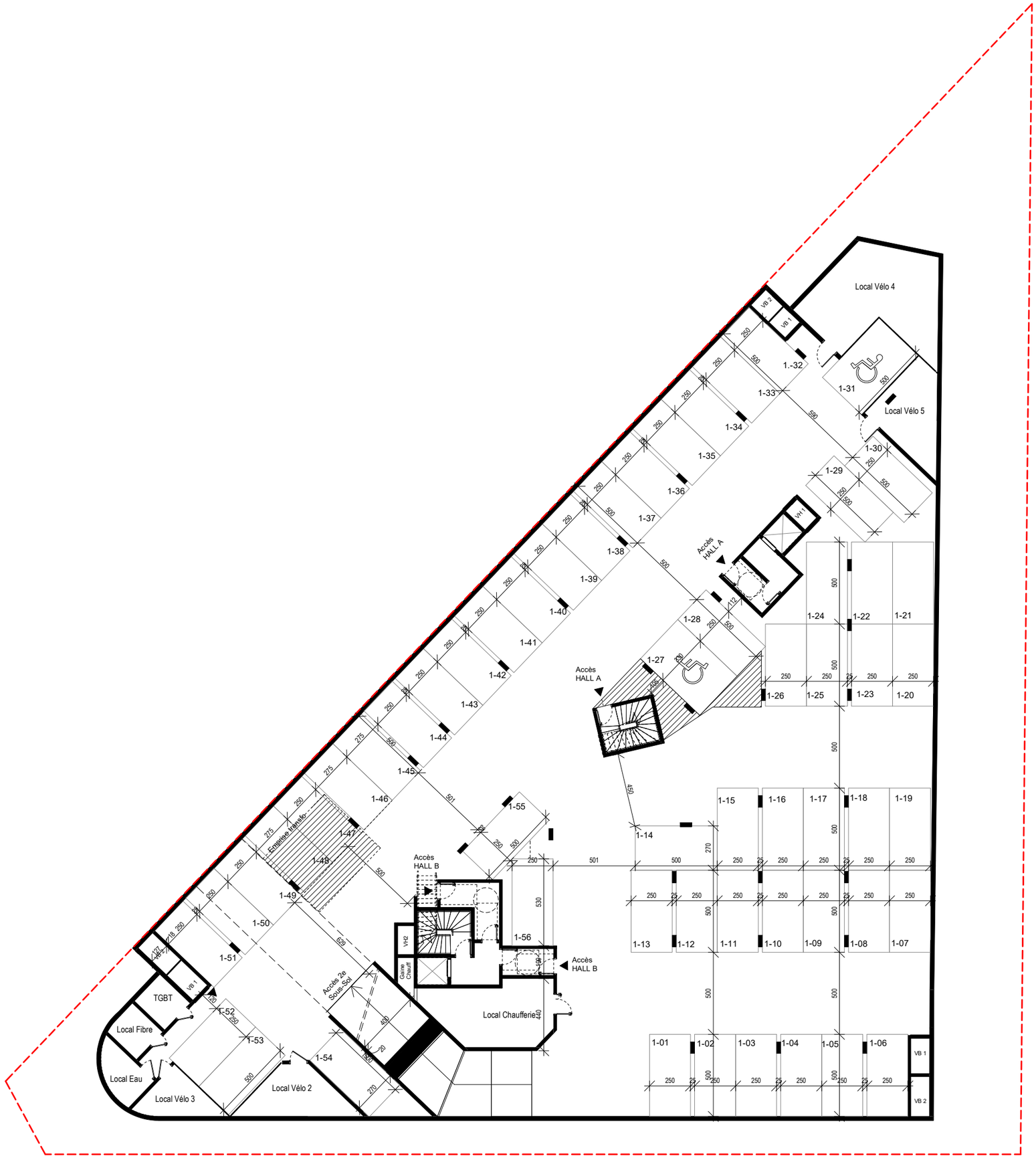


NOTA:
- En fonction des nécessités techniques et / ou de la réglementation, des modifications sont susceptibles d'être apportées à ce plan.
- Les surfaces et les côtes indiquées (dimentionnelles ou arithmétiques) sont soumises aux tolérances règlementaires.
- Les soffites, faux plafonds, rampants, gaines sont susceptibles d'évoluer en situation, nombre et dimensions.
- Les canalisations, retombées, regards ne sont pas figurés.
- Les plantations figurant sur les plans de présentation du lot sont indicatives et pourront faire l'objet de modifications, aussi bien en nombre qu'en type.
- Des modifications mineures ou des aménagements de détails nécessaires pour des raisons d'ordre technique ou administratif pourront être reportés sur les plans.
- La surface habitable comprend les placards.
- Les emplacements machines sont en pointillés, mais les appareils ne sont pas fournis.
- La literie indiquée dans la chambre est à titre indicatif de la norme handicapée. La literie est non fournie.
- Les rectangles, ronds et cotes de signalisation PMR sont représentés à titre indicatif pour respect de la norme PMR.
- En ce qui concerne les radiateurs et sèches serviettes il s'agit d'emplacements et de dimensions de principe.

1 ATELIERS 5 ARCHITECTES

**L'HAY-LES ROSES - 94240**

**POINTE DU CALVAIRE**
**1 à 7 avenue Général de Gaulle**
**2 à14 rue Gabriel Péri**

VINCI IMMOBILIER — DGPAM

Sous-sol-1

**PLAN DE SITUATION**

| DATE: 21/05/2024 | INDICE: MARCHE |
|---|---|